琉球大学

カーボンニュートラル シナリオボード

2024年度策定

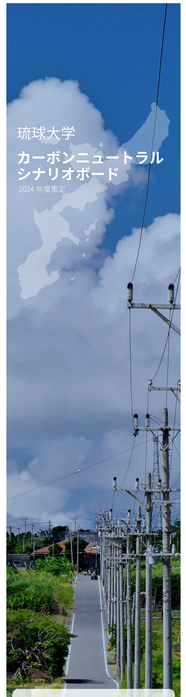

凡例

シナリオにおける重要なポイント

- シナリオ01の重要なポイント
- シナリオ02の重要なポイント
- シナリオ03の重要なポイント

シナリオに出てくる課題

ありたい沖縄を実現するシナリオの課題となる部分

琉球大学のアクション

枠付き：ロードマップに深く関わるアクション

CN 実現に向けた琉球大学のアクション

ロードマップのマイルストーン

アクションを前期的に見た際のマイルストーン

琉球大学のロードマップのマイルストーン

2025 2030 2035 2040 2045 2050

世界

日本

地域（沖縄）

CN を実現する沖縄の３つのシナリオ

01 交通インフラから変わる沖縄のシナリオ

新たな交通インフラが敷設できない中で
既存のインフラを整備し効率化しつつ、
地理的特性を考慮して水素を基本とした
エネルギーミックスを実現するシナリオ

02 エネルギーから変わる沖縄のシナリオ

火力発電の依存率が高い現状と
従来の再生可能エネルギーの適正が高くない
地理特性を考慮して水素を基本とした
エネルギーミックスを実現するシナリオ

03 一次産業から変わる沖縄のシナリオ

農業や畜産の一次産業を高度化することで
生活を起点に経済や風土、文化の視点から
脱炭素の取り組みを広げていくシナリオ

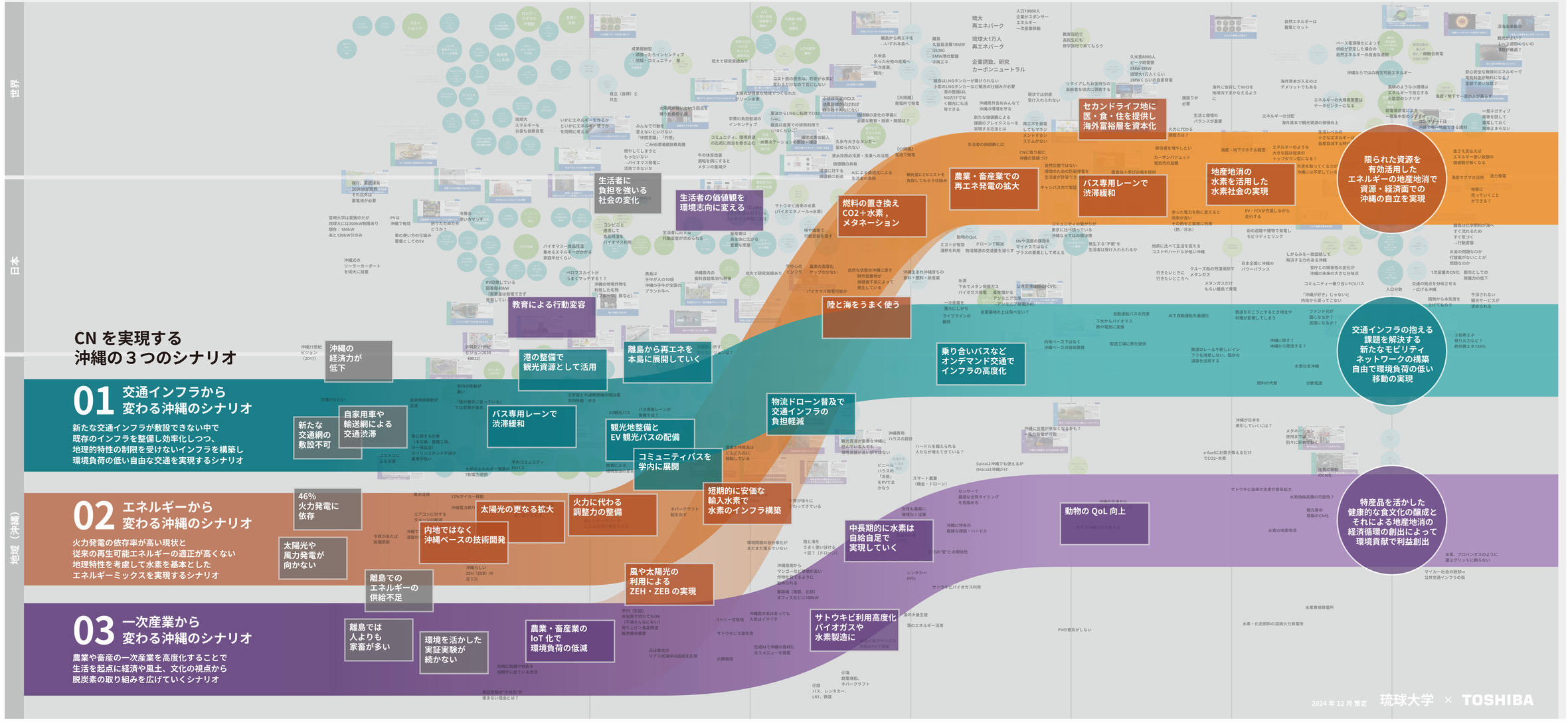

2024年12月策定 琉球大学 × TOSHIBA